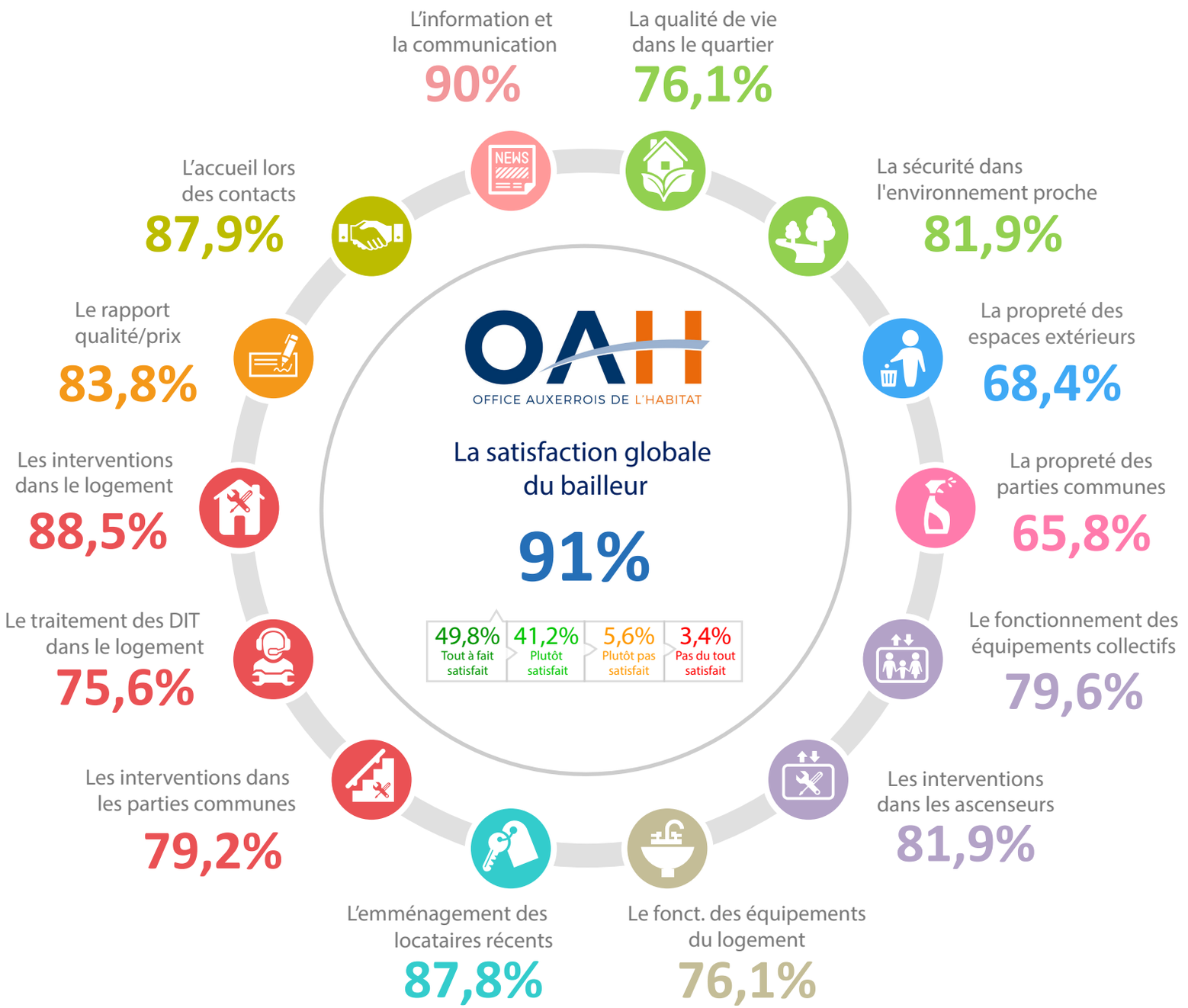
L'information et la communication
90%
La qualité de vie dans le quartier
76,1%
La sécurité dans l'environnement proche
81,9%
La propreté des espaces extérieurs
68,4%
La propreté des parties communes
65,8%
Le fonctionnement des équipements collectifs
79,6%
Les interventions dans les ascenseurs
81,9%
Le fonct. des équipements du logement
76,1%
L'emménagement des locataires récents
87,8%
Les interventions dans les parties communes
79,2%
Le traitement des DIT dans le logement
75,6%
Les interventions dans le logement
88,5%
Le rapport qualité/prix
83,8%
L'accueil lors des contacts
87,9%
OAH
OFFICE AUXERROIS DE L'HABITAT
La satisfaction globale du bailleur
91%
49,8% Tout à fait satisfait
41,2% Plutôt satisfait
5,6% Plutôt pas satisfait
3,4% Pas du tout satisfait